

614.709861

.C718

serie III

№ 1

07/20/1

LISTADO DE COMUNIDADES RURALES

NUCLEADAS ENTRE

50 y 2.500 HABITANTES

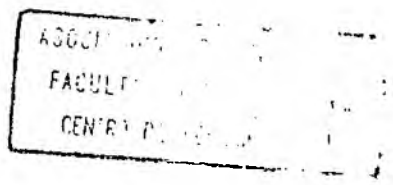

REGION I

ATLANTICO

BOLIVAR

LA GUAJIRA

MAGDALENA

SUCRE

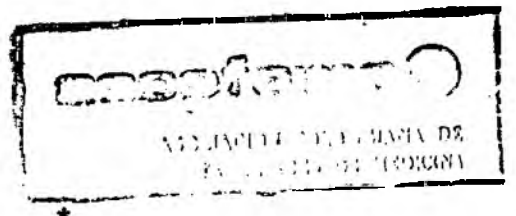

* * *

REGION I

DEPARTAMENTO

DE

ATLANTICO

* * *

MINSALUD - INPES - ASCOFAME
 Estudio Sanitario de
 Comunidades Rurales
 1.972

- A T L A N T I C O -

ZONA	MUNICIPIO	LOCALIDAD	TIPO DE LOCALIDAD
1	Barranquilla	Juan Mina	Corregimiento
2	Baranoa	Campeche	Corregimiento
2		Culebro	Caserio
2		Mediatapa	"
2		Pital	Corregimiento
2		Sibarco	"
3	Campo de la Cruz	Bohórques	Corregimiento
3	Candelaria	Carreto	Insp. de Pol.
3		Leña	Corregimiento
1	Galapa	Paluato	Insp. de Pol.
1	Juan de Acosta	Bocatocino	Insp. de Pol.
1		Chorrera	Corregimiento
1		Saco	"
4	Luruaco	Arroyo de Piedra	Corregimiento
4		Barrigón	"
4		Límites	Caserio
4		Palmar de Candelaria	Corregimiento
4		Pendales	Insp. de Pol.
4		Puntica	Caserio
4		San Benito	"
4		San Juan de Tocaguas	"
4		Santa Cruz	Corregimiento
3	Manatí	Manatí	Cab. Mpal.
2	Malambó	Aguada de Caracolí	Vereda
2		Caracolí	Corregimiento
2		El Esfuerzo	Caserio
2		Mesolandia	"

ZONA	MUNICIPIO	LOCALIDAD	TIPO DE LOCALIDAD
3	Palmar de Varela	Burruasco	Insp. de Pol.
3		Cumaco	Caserio
3		Puerto Limón	"
1	Piojó	Piojó	Cab. Mpal.
1		Aguasvivas	Insp. de Pol.
1		El Cerrito	"
1		Hibácharo	Corregimiento
2	Polo Nuevo	Pitalito	Corregimiento
3	Ponedera	La Retirada	Insp. de Pol.
3		Martillo	Corregimiento
3		Puerto Giraldo	"
3		Santa Rita	Insp. de Pol.
1	Puerto Colombia	Eduardo Santos(La Playa)	Corregimiento
1		Salgar	"
4	Repelón	Arroyo Negro	Insp. de Pol.
4		Cien Pesos	Insp. de Pol.
4		Las Tablas	"
4		Rotinet	Corregimiento
4		Villa Rosa	"
2	Sabanagrande	Sabanagrande	Cab. Mpal.
2	Sabanalarga	Aguada de Pablo	Corregimiento
3		Cascajal	"
4		Colombia	"
2		Gallego	"
4		Isabel López	"
4		La Peña(Guájaro)	"
2		Las Piedras	Caserio
4		Los Patos	Vereda
2		Mirador	"
4		Molinero	Corregimiento
2		Uvito	Caserio
3	Santa Lucía	Algodonal	Insp. de Pol.

ZONA	MUNICIPIO	LOCALIDAD	TIPO DE LOCALIDAD
2	Santo Tomás	Santo Tomás	Cab. Mpal.
2	Soledad	Soledad	Cab. Mpal.
3	Suán	Suán	Cab. Mpal.
3		Malambito	Caserio
3		San Pedrito	Caserio
1	Tubará	Cuatrobocas	Insp. de Pol.
1		El Morro	"
1		Guaimaral	"
1		Juaruco	"
2	Usiacurí	Luriza	Caserio

* * *

MINSALUD - INPES - ASCOFAME
 ESTUDIO SANITARIO DE COMUNIDADES RURALES
 1.970 - 1.972
 DEPARTAMENTO DE
ATLANTICO



MINSALUD
I.N.R.E.S.
ASCOFAME

ESTUDIO SANITARIO DE COMUNIDADES RURALES

DEPARTAMENTO DEL ATLANTICO

REGION I

LUNES	MARTES	MIERCOLES	JUEVES	VIERNES	SABADO	DOMINGO	LUNES	MARTES	MIERCOLES	JUEVES	VIERNES	SABADO	CODIGO
-------	--------	-----------	--------	---------	--------	---------	-------	--------	-----------	--------	---------	--------	--------

ZONA 1

A. M.	La Playa	Juan Mina	Juaruco	Gualmaral		Saco		Becatocino	Hibaharo	Agua Vivas				
P. M.	Salgar	Cuatro Bocas	El Morro	Paluato	Chorrera	El Cerrito			Piojo					

ZONA 2

A. M.	Mesolandia	Caracoli	Pitalito	Si barco	Campeche	Culebra		Gallego	Mirador					
P. M.	El Esfuerzo	Agua de Caracoli	Pital	El Uvito	Mediatapa	Luriza		Los Piedras	Agua de Pablo					

ZONA 3

A. M.		Pto. Limón	Cumaco		Martillo	Cascajal	Leña		Bohórquez	Malambito	Algodonal			
P. M.	Burrusco		Santa Rita	La Retirada	Pto. Giraldo	Carreto			San Pedrito					

ZONA 4

A. M.	Palmar de Candelaria	San Juan de Tocagua	Limites	Santo cruz	Cien Pesos	Villa Rosa		Arroyo de Piedra	Isabel López	Los Patos	Arroyo Negro			
P. M.	San Benito	Pendales	Barrigón	Puntica	Las Tablas	Rotinet		Molinaro	Colombia	La Peña				

SUPERVISION

A. M.		La Playa	Caracoli	Pto. Limón	Pendales	La Retirada		Saco	Leña					
P. M.			Cuatro Bocas	Pital	Santa Cruz			Culebra	Rotinet					

REGION I

DEPARTAMENTO

DE

BOLIVAR

* * *

- B O L I V A R -

ZONA	MUNICIPIO	LOCALIDAD	TIPO DE LOCALIDAD	
2	Cartagena	Ararca	Caserio	
1		Arroyo de Piedra	Corregimiento	
1		Arroyo Grande	"	
2		Caño de Loro	"	
2		Isla del Rosario	Caserio	
2		Isla Fuerte	Corregimiento	
2		Islote	Caserio	
2		Leticia	"	
1		Puerto Rey	"	
1		Punta de Canoa	"	
2		Santana	Corregimiento	
2		Tierra Bomba	Insp. de Pol.	
20		Achí	Astilleros	Caserio
20			Bermúdez	Corregimiento
20	Boca de Bermúdez		Vereda	
20	Boca La Dorada		"	
19	Boca Playa Alta		"	
19	Boyacá		Corregimiento	
19	Buenavista		"	
19	Buenos Aires			
19	Caimital		Corregimiento	
19	El Algarrobo		"	
20	Galindo		"	
19	Guacamayo		"	
20	Guamo		"	
19	La Raya		"	
20	Méjico		Caserio	
19	Montecristo		Corregimiento	
19	Payandé		Caserio	
19	Playa Alta		Corregimiento	
19	Puerto Isabel		"	
20	Rangel		Caserio	
20	Regeneración	Corregimiento		

ZONA	MUNICIPIO	LOCALIDAD	TIPO DE LOCALIDAD
19	Achí (Cont.)	Río Nuevo	Caserio
20		San Jacinto de Achí	Insp. de Pol.
19		Tacuyalta	Corregimiento
20		Tenche	"
19		Tres Cruces	"
20		Villa Uribe	"
4	Arjona	Gambote	Corregimiento
2		Puerto Badel o Caño	
		Salado	"
4		Sincerín	"
17	Barranco de Loba	Barranco de Loba	Cab. Mpal.
17		Alto del Rosario	Corregimiento
17		La Pacha	"
17		Puerto Nuevo	"
17		San Antonio	"
3	Calamar	Arroyo Hondo	Corregimiento
4		Barranca Nueva	"
4		Barranca Vieja	"
3		Hato Viejo	"
3		Machado	"
3		Pilón	"
3		Sato	"
4		Yucal	"
9	Córdoba	Guaimaral	Corregimiento
9		Isla de Córdoba	Caserio
9		La Montaña de Alonso	"
9		Playoncito	"
9		San Andrés	Corregimiento
9		Santa Lucía	Caserio
9		Tacamochito	"
9		Tacamochito	Corregimiento
9		Tacamochito	Corregimiento
8	El Carmen de Bolívar	Bajo Grande	Corregimiento
8		Camarón	Caserio
8		Caracolicito	"
8		Caracolí Grande	Corregimiento
9		El Salado	"
8		Guamanga	Caserio

ZONA	MUNICIPIO	LOCALIDAD	TIPO DE LOCALIDAD
9	El Carmen de Bol.(Cont.)	Hato Nuevo	Caserio
9		Jesús del Monte	Corregimiento
8		La Cansona	"
8		La Sierra	Caserio
8		Las Lajas	"
8		Lazaro(Bajo la Sierra)	"
8		Macayepues	Corregimiento
8		Machunga o Jobo	Caserio
8		Raizal	"
8		San Carlos	Corregimiento
8		San Isidro	"
<hr/>			
6	El Guamo	La Enea	Corregimiento
6		Lata	"
6		Mata Perros	"
6		Nervití	Corregimiento
6		Robles	"
6		Tasajera	"
<hr/>			
11	Magangué	Barbosa	Corregimiento
11		Barranca de Yuca	"
10		Betania	"
12		Boca de Guamal	Caserio
10		Camilo Torres	Corregimiento
10		Cascajal	"
10		Ceibal	Caserio
12		Coyongal	Corregimiento
11		Guazo	"
10		Henequén	"
10		Isla Grande	"
10		Juan Arias	"
10		La Pascuala	"
11		La Ventura	"
10		Las Brisas	Caserio
11		Madrid	Corregimiento
11		Palmarito	"
11		Panceguita	"
11		Piñalito	"
12		Playa Las Flores	"
10	Puerto Kennedy	"	
11	San Antonio	"	
12	San José de las Martas	"	

ZONA	MUNICIPIO	LOCALIDAD	TIPO DE LOCALIDAD
10	Magangué(Cont.)	San Rafael de Cortina	Corregimiento
11		S. Sebastián Buenavista	"
12		Santa Coíta	Caserio
10		Santa Fé	Corregimiento
10		Santa Lucía	"
12		Santa Mónica	"
12		Santa Paula	"
11		Sitio Nuevo	"
11		Tacasaluma	"
10		Tocaloa	"
12		Tolú	"
10		Yatí	"
16		Margarita	Margarita
16	Batón de Leyva		Corregimiento
16	Cantera		"
15	Causado		"
15	Corocito		Caserio
16	Chilloa		Corregimiento
16	Doña Juana		"
16	Guataca Sur		"
15	Los Barrancos		Caserio
16	Los Trapiches		"
15	Mamoncito		Corregimiento
16	Sandoval		"
5	María La Baja	Arroyo Grande	Caserio
5		Colú	"
5		Correa	Corregimiento
5		El Florido	Caserio
5		El Limón	Vereda
5		El Níspero	"
5		El Puerto	Caserio
5		Flamenco	Corregimiento
5		Los Bellos	Caserio
5		Majagua	Vereda
5		Mampuján	Corregimiento
5		Manguma	"
5		Matuya	Caserio
5		Nuevo Retén	"
5		Pueblo Nuevo	"
5		Retiro Nuevo	Corregimiento
5		San Jerónimo	Caserio
5	San José del Playón	Corregimiento	

ZONA	MUNICIPIO	LOCALIDAD	TIPO DE LOCALIDAD
4	Matates	Evitar	Corregimiento
4		Gamero	"
4		Mandinga	Vereda
4		San Joaquín	Corregimiento
4		San Basilio	"
4		Pava	Caserio
14	Mompós	Candelaria	Corregimiento
13		Caño Hondo	Caserio
14		El Carmen de Cicuco	Corregimiento
13		El Gato o Caño Gato	"
14		El Guaimaral	"
13		El Limón	"
13		El Peñón de Durán	Caserio
15		El Porvenir o Fátima	Corregimiento
13		El Vesubio	"
15		Guataca	"
14		La Jagua	"
14		La Lobata	"
13		La Peña	"
13		La Rinconada	"
14		Las Boquillas	"
14		Loma de Simón Bolívar	"
14		Los Piñones	"
13		Patico	"
13		Punta de Cartagena	"
11		San Francisco de Loba	"
11	San Ignacio	"	
13	San Javier	Caserio	
14	San Nicolás	Corregimiento	
11	Santa Cruz	"	
13	Santa Teresita	"	
13	Talaigua Viejo	"	
21	Morales	Boca de la Honda	Corregimiento
21		Bodega Central	"
21		Buena Vista	"
21		El Dique	"
21		Las Peñas	"
21		Norosi	"
21		Regidor	"
21		Río Viejo	"
21		San Antonio	"
21		San Cayetano	Caserio
21		Santa Teresa	Corregimiento

ZONA	MUNICIPIO	LOCALIDAD	TIPO DE LOCALIDAD
18	Pinillos	Armenia	Corregimiento
18		Colorado	"
18		El Sudán	"
18		La Rufina	"
12		La Unión	"
18		Las Conchitas	"
14		Las Flores(Trece de Junio)	"
18		Los Cerritos	"
12		Mantequera	"
14		Palenquito	"
14		Palominio	"
18		Puerto Rico	"
12		Santa Coa	"
18		Santa Rosa	"
18		Tiquisio Nuevo	"
3	San Estanislao	Bayano	Corregimiento
3		Las Piedras	"
15	San Fernando	Cuatro Bocas	Vereda
15		El Porvenir	"
14		El Ponzón	"
15		Guasimal	Corregimiento
15		Manchiquejo	"
15		Palmar de Cristo	Caserio
15		Pueblo Nuevo	Corregimiento
15		Punta de Horonos	"
15		Santa Rosa	"
7	San Jacinto	Arenas	Corregimiento
7		Bajo Grande	"
7		Las Charquitas	Caserio
7		Las Palmas	Corregimiento
7		Matuya	Caserio
7		Paraiso	"
7		San Cristóbal	Corregimiento
6	San Juan Nepomuceno	Corralito	Corregimiento
6		La Haya	"
6		Las Porqueras	"
6		San Agustín	"
6		San Pedro Consolado (Desconsolado)	"

ZONA	MUNICIPIO	LOCALIDAD	TIPO DE LOCALIDAD
17	San Martín de Loba	Chimí	Corregimiento
17		El Peñón	"
16		Hatillo de Loba	"
16		Juana Sánchez	"
17		La Chapetona	"
16		La Ribona	"
16		La Victoria	"
17		Papayal	"
17		Playitas	"
16		San Miguel	"
22	San Pablo	Canaletal	Insp. de Pol.
22		Canta Gallo	"
22		El Carmen	"
22		El Socorro	Corregimiento
22		Santo Domingo	"
1	Santa Catalina	Colorado	Corregimiento
1		El Piñique	"
1		Galerazamba	Insp. de Pol.
1		Las Caras	Corregimiento
1		Loma Arena	"
1		Pueblo Nuevo	"
1		Socorro	Vereda
1	Santa Rosa	Santa Rosa	Cab. Mpal.
22	Simití	Campo Pallares	Corregimiento
22		Cerro Veracruz	"
22		San Blas	"
22		San Luis	"
22		Santa Rosa	"
3	Soplaviento	El Tupe	Vereda
3		Higuerital	Corregimiento
3	Villa Nueva	Algarrobo	Vereda
3		Cipacoa	Corregimiento
3	Turbaco	Cañaveral	Corregimiento
3		Chiquito	"

ZONA	MUNICIPIO	LOCALIDAD	TIPO DE LOCALIDAD
2	Turbaná	Ballestas	Corregimiento
2		Covado(Pueblo Nuevo)	"
7	Zambrano	Jesús del Río	Corregimiento

* * *

MINSALUD - INPES - ASCOFAME
 ESTUDIO SANITARIO DE COMUNIDADES RURALES
 1.970 - 1.972
 DEPARTAMENTO DE
BOLIVAR

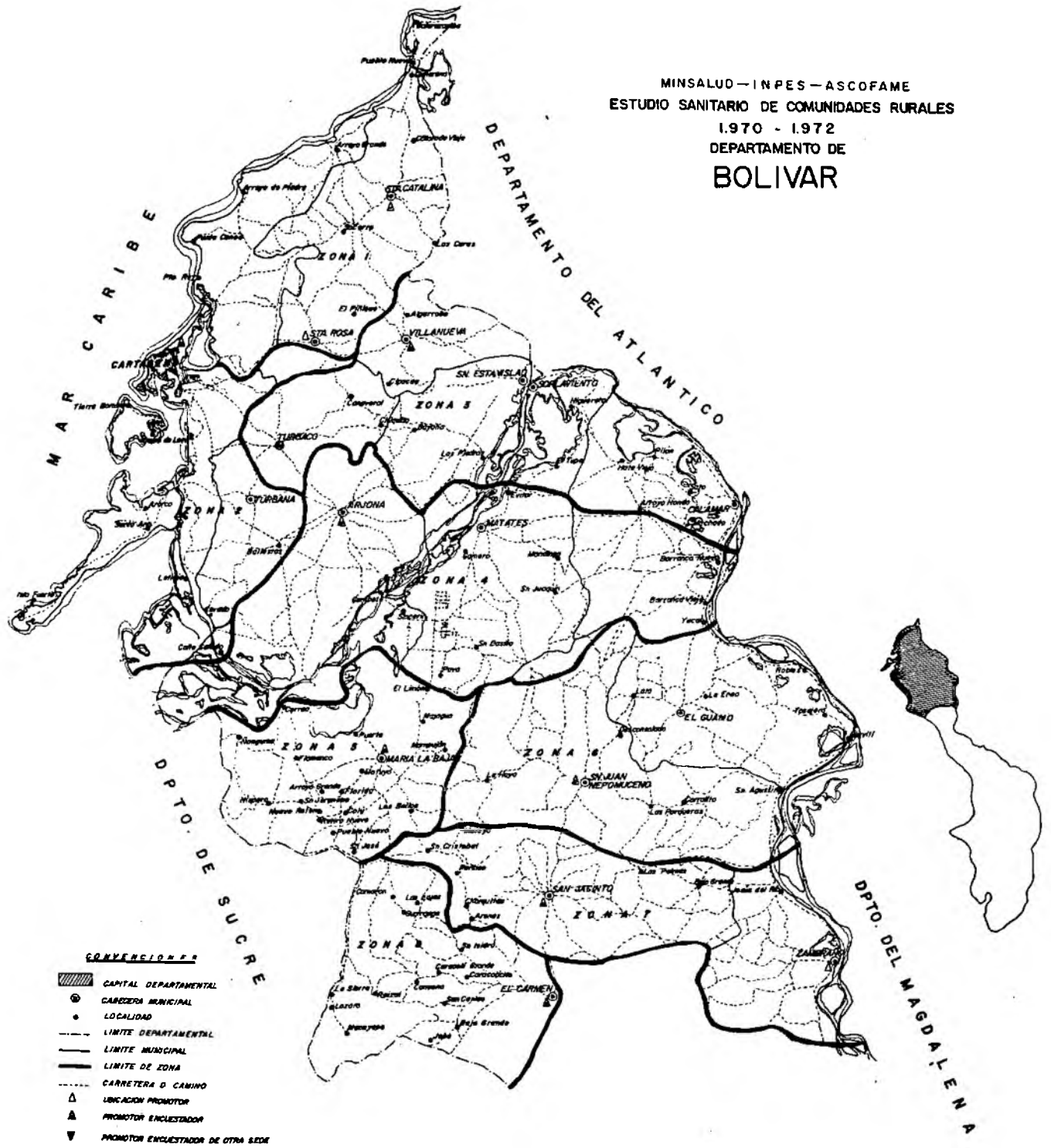

MINSALUD - INPES - ASCOFAME
 ESTUDIO SANITARIO DE COMUNIDADES RURALES
 1.970 - 1.972
 DEPARTAMENTO DE
BOLIVAR



MINSALUD - INPES - ASCOFAME
 ESTUDIO SANITARIO DE COMUNIDADES RURALES
 1970 - 1972
 DEPARTAMENTO DE
BOLIVAR



- CONVENCIONES**
-  CAPITAL DEPARTAMENTAL
 -  CABECERA MUNICIPAL
 -  LOCALIDAD
 -  LIMITE DEPARTAMENTAL
 -  LIMITE MUNICIPAL
 -  LIMITE DE ZONA
 -  CARRETERA O CAMINO
 -  UBICACION PROMOTOR
 -  PROMOTOR ENDEUSTALON
 -  PROMOTOR ENDEUSTALON DE OTRA YEDA

MINSALUD
I.N.P.E.S.
ASCOFAME

ESTUDIO SANITARIO DE COMUNIDADES RURALES

DEPARTAMENTO DE BOLIVAR

REGION I

	LUNES	MARTES	MIERCOLES	JUEVES	VIERNES	SABADO	DOMINGO	LUNES	MARTES	MIERCOLES	JUEVES	VIERNES	SABADO	CODIGO
--	-------	--------	-----------	--------	---------	--------	---------	-------	--------	-----------	--------	---------	--------	--------

ZONA 1

A. M.	Colorado Viejo	Pueblo Nuevo	Arroyo Grande	Arroyo de Piedra	Puerto Rey	El Piril que		Las Caras						5
P. M.	Lemarana	Galera Zamb	Socorro	Punta de Canoa										

ZONA 2

A. M.	Tierra Bomba	Araca			Cavado			Isla del Rosario *	Ballestas					6
P. M.	Caño de Loro	Santa Ana	Isla Fuerte	Letiela	Caño Salado	Islote *								

ZONA 3

A. M.	Algarrobo	Cañaveral	Bayano		El Tupe	Pillón		Arroyo Hondo	Machado					7
P. M.	Cipacoa	Chiquito	Las Piedras		Higuereta	Hato Viejo		Sato						

ZONA 4

A. M.	Gambote	Gamera	Evitar	San Joaquín	Pava	San Basilio de Palenque		Barranca Vieja	Barranca Nueva					8
P. M.	Sinoerín		Mandinga					Yucal						

SUPERVISION

A. M.	Colorado Viejo	Araca	Bayano	San Joaquín	Caño Salado			Cañaveral						2
P. M.						Tierra Bomba		Gambote						

* No localizado en el mapa

MINSALUD
I.N.P.E.S.
ASCOFAME

ESTUDIO SANITARIO DE COMUNIDADES RURALES

DEPARTAMENTO DE BOLIVAR

REGION I

LUNES	MARTES	MIERCOLES	JUEVES	VIERNES	SABADO	DOMINGO	LUNES	MARTES	MIERCOLES	JUEVES	VIERNES	SABADO	CODIGO
-------	--------	-----------	--------	---------	--------	---------	-------	--------	-----------	--------	---------	--------	--------

ZONA 13

A. M.	Santo Teresita	El Vasubio	Peñon de Luray	Punta de Cartagena	El Limón		Paha de Mompal							
P. M.	Rinconada	Taliqui Viejo	Patlico		Caño Gato		San Javier							17

ZONA 14

A. M.	Loma de Simón Bolívar	Las Boquillas	La Jagua		Candelaria	Los Piñones		Palenquite	El Pozón	Pueblo Nuevo				
P. M.	La Lobata	Gualmoral	San Nicolás		Cleuce	Las Flores		Palomita						18

ZONA 15

A. M.	Menchiquejo	El Parvenir (Mompas)	Cuatro Bocas	Cansado	Santa Rosa	El Palmar		Coroclic	Los Barrancos	San Fernando				
P. M.	Guataca	Punta de Hornos	Guasimal		El Parvenir			Mamoncito						19

ZONA 16

A. M.	Margarita	Sandoval	Chilloa	Cantera					San Miguel					
P. M.	Baton de Leiva	Los Trapiches	Doña Juana	Guataca Sur	Natilleda Leoc	La Victoria		Juan Sánchez	La Ribona					20

SUPERVISION

A. M.	Santo Teresita	Las Boquillas	Cuatro Bocas	Cantera	Baton de Leiva	Punta de Hornos		Loma de Simón Bolívar	El Limón					
P. M.														5

REGION I

DEPARTAMENTO

DE

LA GUAJIRA

* * *

- L A G U A J I R A -

ZONA	MUNICIPIO	LOCALIDAD	TIPO DE LOCALIDAD
4	Riohacha	Anaime	Caserio
4		Arroyo Arena	"
4		Barbacoas	Insp. de Pol.
3		Camarones	Corregimiento
3		Campana	Caserio
4		Cascajalito	Insp. de Pol.
3		Comejen	Caserio
4		Cotoprux	Corregimiento
4		Chole	Caserio
3		Dibulla	Corregimiento
1		El Abras	Caserio
3		El Ebanal	"
3		El Muerto	"
4		Galán	Insp. de Pol.
3		Guaracaca	Caserio
5		La Arena	"
4		La Palma	Insp. de Pol.
3		La Punta(Remedios)	Corregimiento
4		Las Casitas	Caserio
3		Las Flores	Insp. de Pol.
4		Matita	"
3		Mingueo	"
4		Mongua	"
4		Moreneros	Caserio
3		Palomino	Insp. de Pol.
1		Pancho	Caserio
3		Pelechua	"
3		Perico	"
3		Río Ancho	Insp. de Pol.
3		San Antonio	"
3		Tigreras	Caserio
4		Tomazón	Corregimiento
4		Villamartín	Insp. de Pol.

ZONA	MUNICIPIO	LOCALIDAD	TIPO DE LOCALIDAD
6	Barrancas	Campo Florido	Caserio
6		Carretalito	Insp. de Pol.
6		El Poso	Caserio
6		Guayacanal	"
6		Hato Nuevo	Corregimiento
6		Lagunita	Insp. de Pol.
6		Las Casitas	Caserio
6		Manantial	Insp. de Pol.
6		Oregonal	"
6		Papayal	Corregimiento
6		Pozo Hondo	Caserio
6		Roche	Insp. de Pol.
6		San Pedro	"
7		Fonseca	Bongañita
7	Buena Vista		Insp. de Pol.
9	Cañabobo		Caserio
9	Cardonal		"
7	Conejo		Corregimiento
7	Chorrera		"
7	Distracción		"
7	El Hatico		Insp. de Pol.
7	Jaguey		Caserio
7	La Duda		"
7	Los Altos		Corregimiento
7	Pondores		Caserio
7	Potrerito		"
7	Pulgar		"
7	Quebrachal		"
7	Sabaneta		"
7	Sitio Nuevo	Insp. de Pol.	
5	Maicao	Albania	Insp. de Pol.
5		Cuestecitas	"
5		La Paz	"
5		Paraguachón	Corregimiento
9	San Juan del Cesar	Cañaverales	Corregimiento
8		Caracolí	"
8		Corral de Piedra	"
9		Corralejo	"
9		El Placer	"

ZONA	MUNICIPIO	LOCALIDAD	TIPO DE LOCALIDAD
9	S. Juan del Cesar(Cont.)	El Playón	Corregimiento
9		El Tablazo	Insp. de Pol.
8		El Totumo	"
4		Guácimo	Vereda
8		Guamachal	Caserio
8		Guayacanal	Insp. de Pol.
8		Hatico de los Indios	"
8		Lagunita	Caserio
8		La Junta	Corregimiento
8		La Peña	Insp. de Pol.
8		La Sierrita	Caserio
8		Las Vegas	Vereda
8		Los Haticos	Insp. de Pol.
9		Los Pondores	"
9		Los Pozos	Corregimiento
9		Pondorito	"
8		Sabanilla	Vereda
8		Zambrano	Insp. de Pol.
1	Uribia	Aremasaín	Caserio
1		Cabo de la Vela	Insp. de Pol.
1		Carimaya	Caserio
1		Carrizal	Insp. de Pol.
1		Curchipen	Caserio
1		El Cardón	Insp. de Pol.
1		El Pájaro	"
2		Guasarariju	Caserio
2		Guimpesi	Corregimiento
2		Ichipa	Caserio
2		La Flor de la Guajira	Vereda
5		Marañamana	Caserio
2		Mayapa	"
2		Nazareth	Corregimiento
2		Puerto Estrella	"
2		Puerto López	"
2		Rancho Grande	Caserio
1		San Antonio	Insp. de Pol.
1		San José de Bahía Honda	"
2		Santana	Caserio
1		Taparajín	Corregimiento
1		Taroa	"

ZONA	MUNICIPIO	LOCALIDAD	TIPO DE LOCALIDAD
9	Villanueva	El Molino	Corregimiento
9		El Plan	Insp. de Pol.
9		La Jagua del Pilar	Corregimiento
9		Las Flores	Caserio
9		Urumita	Corregimiento
9		Zanjones	Caserio

* * *

MINSALUD - INPES - ASCOFAME
 ESTUDIO SANITARIO DE COMUNIDADES RURALES
 1.970 - 1972
 DEPARTAMENTO DE LA
GUAJIRA

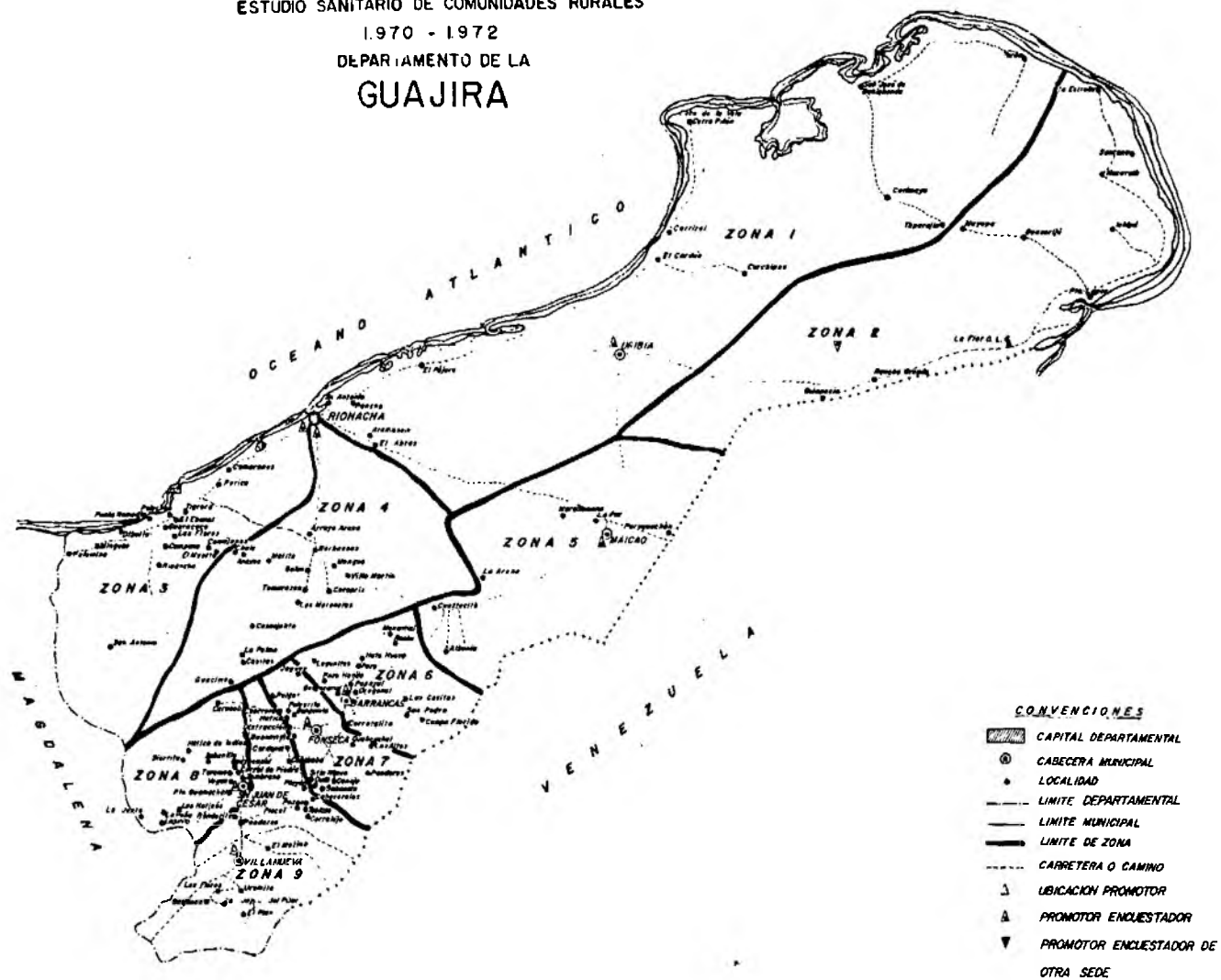

CONVENCIONES

- ▨ CAPITAL DEPARTAMENTAL
- ⊙ CABECERA MUNICIPAL
- LOCALIDAD
- - - LIMITE DEPARTAMENTAL
- LIMITE MUNICIPAL
- LIMITE DE ZONA
- - - CARRETERA O CAMINO
- △ UBICACION PROMOTOR
- ▽ PROMOTOR ENCUESTADOR
- ▽ PROMOTOR ENCUESTADOR DE OTRA SEDE

MINSALUD
I.N.P.E.S.
ASCOFAME

ESTUDIO SANITARIO DE COMUNIDADES RURALES

DEPARTAMENTO DE LA GUAJIRA

REGION I

LUNES	MARTES	MIERCOLES	JUEVES	VIERNES	SABADO	DOMINGO	LUNES	MARTES	MIERCOLES	JUEVES	VIERNES	SABADO	CODIGO
-------	--------	-----------	--------	---------	--------	---------	-------	--------	-----------	--------	---------	--------	--------

ZONA 1

A. M.	Rancho	Arenasaln		Curchipe	Cabo de la Vela Cerro Pilón		Carimaya	Tarea					27
P. M.	El Pajaro	San Antonio	El Abros	El Cardón	Carrizal	San José de Bahía Honda	Taparajín						

ZONA 2

A. M.	Guimpesin	La Flor de la Guajira	Puerto López	Mayapa	Ichipa	Santana		Puerto Estrella					28
P. M.	Rancho Grande		Guasarjijú		Nazareth								

ZONA 3

A. M.	Camarones	Tigrera	Pelechua	Campana	Dibulla	Palomino		San Antonio	Comejenes				29
P. M.	Perico	El E banal	Las Flores	Punta Remed.	Minguao	Rio Ancho		Guaracaca	El Muerto				

ZONA 4

A. M.	Chole	Matitu	Barbacoa	Villa Martín	Galán	Moreneros		La Palma	Guaimo				30
P. M.	Anolme	Arroyo Arena	Mongua	Cotoprix	Tamarrazon	Casajalita		Las Capitas					

SUPERVISION

A. M.	Pancho							Puerto Estrella	La Palma				8
P. M.			Puerto López	Camarones	Barbacoa	San José de Bahía Honda			El Muerto				

MINSALUD
I.N.P.E.S
ASCOFAME

ESTUDIO SANITARIO DE COMUNIDADES RURALES

DEPARTAMENTO DE LA GUAJIRA

REGION I

LUNES	MARTES	MIERCOLES	JUEVES	VIERNES	SABADO	DOMINGO	LUNES	MARTES	MIERCOLES	JUEVES	VIERNES	SABADO	CODIGO
-------	--------	-----------	--------	---------	--------	---------	-------	--------	-----------	--------	---------	--------	--------

ZONA 5

A. M.	La Paz	La Arena	Albania										31
P. M.	Paraguachon	Marañamano	Cuestecita										

ZONA 6

A. M.	Oregonal	Pozo	Manantial	Guayacamal	Logunitas	Las Casitas		Campo Florido					32
P. M.	Papaya 1	Hato Nuevo	Roche	Pozo Hondo		San Pedro		Carretalito					

ZONA 7

A. M.	Distraccion	Bangañito	Chorrera	Jaguey	Buena Vista	Los Altos		Sitio Nuevo	Conejo				33
P. M.	Hatico	Potrerito	Pulgar		Quebrachal	Los Ponderes		Duda	Sabanita				

ZONA 8

A. M.	Corral de Piedra	Zambrano	Sabanilla	Hatico de Indios	Vegas	Los Hatlos		Lagunita					34
P. M.	Guayacanal	Totuma	La Sierrita	Caracoli	Pto. Guamachal	La Peña		La Junta					

SUPERVISION

A. M.	Oregonal	La Paz	Manantial		Cafabobo			Banganita					9
P. M.			Pulgar	Caracoli	Ponderes	Zambrano							

REGION I

DEPARTAMENTO

DE

MAGDALENA

* * *

- M A G D A L E N A -

ZONA	MUNICIPIO	LOCALIDAD	TIPO DE LOCALIDAD
1	Santa Marta	Bonda	Corregimiento
1		Buriticá	Insp.de Polic.
1		Calabazo	"
1		Don Diego	"
1		Guachaca	"
1		La Quinina	"
1		La Tagua	"
1		Los Naranjos	"
1		Mamatoc	Corregimiento
1		Minca	"
1		Taganga	"
1		Tigrera	Insp.de Polic.
3		Aracataca	Cauca
3	El Bongo		"
3	El Retén		Corregimiento
3	La Bogotana		Vereda
3	La Colombia		Caserio
3	Las Flores		Vereda
3	Mengajo		Caserio
3	Santa Ana		"
3	Santo Tomás		"
3	Theodromina		"
3	Zacapa		"
4	Ariguaní		Alejanoría
4		Casa de Tabla	Caserio
4		Pueblo Nuevo	Corregimiento
4		San Angel	"
9	Cerro de San Antonio	Bellavista	Corregimiento
9		Candelaria	"
9		Concepción	"
9		Jesús del Monte	Caserio
9		Puerto Niño	Insp.de Polic.
9		Rosario Chengue	Corregimiento

ZONA	MUNICIPIO	LOCALIDAD	TIPO DE LOCALIDAD
2	Ciénaga	Candelaria	Caserio
2		Caño Macho	"
2		Caserío La Fé	"
2		El Jobo	"
2		El Mamón	Vereda
2		Guamachito	Caserio
2		La Gran Vía	"
2		Palomar	"
2		San Pedro de la Sierra	Corregimiento
2		Santa Rosalía	Caserio
2		Sevillano	Corregimiento
2		Zawady	Caserio
15		El Banco	Aguaestrada
16	Algarrobal		"
15	Barranco		"
15	Belén		"
15	Botillero		Caserio
16	Caimanera		Vereda
15	Caños de Palma		Corregimiento
15	El Cerrito		"
16	El Salto		Caserio
15	El Trébol		Corregimiento
16	Garzón		Caserio
16	Guacamayal		Vereda
16	Islita		Caserio
15	Las Cabras		Vereda
16	Las Negritas(Bastidas)		Corregimiento
15	Mata de Caña		Vereda
15	Mataratonal		Vereda
15	Menchiquejo		Corregimiento
15	Potrerito		Vereda
15	Pueblo Nuevo		Caserio
16	Rincón Malpica		Vereda
16	Sabana de Hatillo		Corregimiento
16	San Eduardo		Caserio
16	San Felipe		Caserio
15	San Isidro		Caserio
15	San José (Km.21)		Corregimiento
16	San Roque		"
16	Tamalamequito		"
15	Vijagual		Vereda

ZONA	MUNICIPIO	LOCALIDAD	TIPO DE LOCALIDAD
7	El Piñón	Campoalegre	Corregimiento
7		Cantagallar	"
7		Carreto	"
7		Los Patos	Insp.de Polic.
7		Playón Orozco	Corregimiento
7		Sabanas	"
7		San Basilio	"
7		Tío Gello	"
7		Vásquez	Insp.de Polic.
7		Veradillo	"
4	Fundación	Congreso	Caserio
4		Doña María	Corregimiento
4		Estación Lleras	Caserio
4		Kilómetro 21	"
4		Kilómetro 25	"
4		Riomar	"
4		Santa Rosa de Lima	Corregimiento
4		Si Dios quiere	Caserio
14	Guamal	Bella Vista	Caserio
14		Guacamayal	"
14		Guaimaral	Corregimiento
14		Hato Viejo	"
14		La Ceiba	Caserio
14		La Rinconada (Pedragoza)	Corregimiento
14		Los Andes (Km.17)	"
14		Murillo	"
14		Pajaral	Caserio
14		Pampám	Corregimiento
14		Ricaurte	"
14		Salvadora	"
14		San Antonio (El Trapiche)	Caserio
14		Sitio Nuevo	"
14		Urquijo	Corregimiento
9	Pedraza	Pedraza	Cab.Mpal.
9		Bahía Honda	Corregimiento
9		Bálsamo	"
9		Bomba	"
7		Caño de Aguas	"
9		Capucho	"
9		Guaquirí	Caserio
9		Heredia	Corregimiento

ZONA	MUNICIPIO	LOCALIDAD	TIPO DE LOCALIDAD
4	Pivijay	Avianca	Caserio
8		Caraballo	"
8		Chino Blas	Corregimiento
8		Flores de María	"
8		Garrapata	"
8		Las Canoas	"
8		Las Piedras	"
4		Monte Rubio	"
8		Paraco(Carmen del Mag.)	"
8		Paraiso	"
8		Piñuelas	"
8		Placitas	Caserio
10		Plato	Aguas Vivas
10	Apure		Corregimiento
10	Buena Vista		Vereda
10	Cerro Grande		Caserio
10	Cienagueta		Vereda
11	El Carmen de la Mag.		Corregimiento
10	Las Mercedes		Vereda
11	Pueblo Nuevo		Corregimiento
10	San José Purgatorio		Caserio
10	Zárate		Corregimiento
3	Pueblo Viejo	Bocas de Aracataca	Corregimiento
2		Isla del Rosario	"
2		Palmira	Caserio
2		Tasajeras	Corregimiento
3		Tierra Nueva	Caserio
6	Remolino	Buenvista	Caserio
6		Candelaria	Corregimiento
6		Corralviejo	"
6		El Dividivi	Caserio
6		El Salado	"
6		Las Casitas	"
6		Martinete	"
6		San Rafael de Buena Vista	Corregimiento
6		Santa Rita	"

ZONA	MUNICIPIO	LOCALIDAD	TIPO DE LOCALIDAD
6	Salamina	Cardonal	Vereda
6		Julepe	Caserio
7		Loma de Soledad	Insp.de Polic.
6		Loro	Vereda
7		Palmarito del Cedro	"
6		Salado	Caserio
6		Vainillal	Vereda
13	San Sebastián de Buena Vista	Buenavista	Corregimiento
13		El Coco	"
13		El Seis	Caserio
13		Jaime	"
13		Juan Alvarez	"
14		La Pacha	Corregimiento
13		La Placita(Pital)	Caserio
13		Las Margaritas	Corregimiento
13		Los Galvis	"
13		San Rafael	"
13		San Valentín	Caserio
13		Santa Rosa	Corregimiento
12		Troncosito	"
12		Troncoso	"
14		Venero	"
12	San Zenón	San Zenón	Cab. Mpal.
12		Angostura	Corregimiento
12		Bermejál	"
12		Caimán	Caserio
12		El Horno	"
12		El Palomar	Corregimiento
12		Guinea	Caserio
13		Janeiro	Corregimiento
12		La Isla	Caserio
13		La Montaña	Corregimiento
12		Peñoncito	"
12		Puerto Arturo	Caserio
12		Santa Teresa	Corregimiento
12		Sincagecha	Vereda

ASOCIACION
FACILITADORA
COMUNITARIA

ZONA	MUNICIPIO	LOCALIDAD	TIPO DE LOCALIDAD
11	Santa Ana	Barro Blanco	Corregimiento
11		Cabrera	Caserio
11		Carretal	"
11		Gavilán	"
11		Jaraba	"
11		Pijiño	Corregimiento
11		Pinto Nuevo(Zorra)	Caserio
11		Pita	"
11		San Fernando	Corregimiento
5		Sitio Nuevo	Atascosa
5	Buena Vista de Aguas		Corregimiento
5	Carmona		Caserio
5	Cope(Agua Dulce)		Vereda
5	El Burro		"
5	Guaimaral		"
5	Palermo		Corregimiento
5	Palmichal		Caserio
5	San Antonio		Vereda
8	Tenerife	El Bongo	Caserio
10		Juncal	"
10		La China	Corregimiento
10		La Estrella	Caserio
9		Piedra Pintada	"
9		Piedras de Moler	Corregimiento
8		Pueblo Nuevo	Caserio
10		Real del Obispo	Corregimiento
10		San Antonio	Caserio
10		San Luis	Corregimiento
10	Santa Inés	"	

* * *

MINSALUD- INPES- ASCOFAME
 ESTUDIO SANITARIO DE COMUNIDADES RURALES
 1970 - 1972
 DEPARTAMENTO DE
MAGDALENA

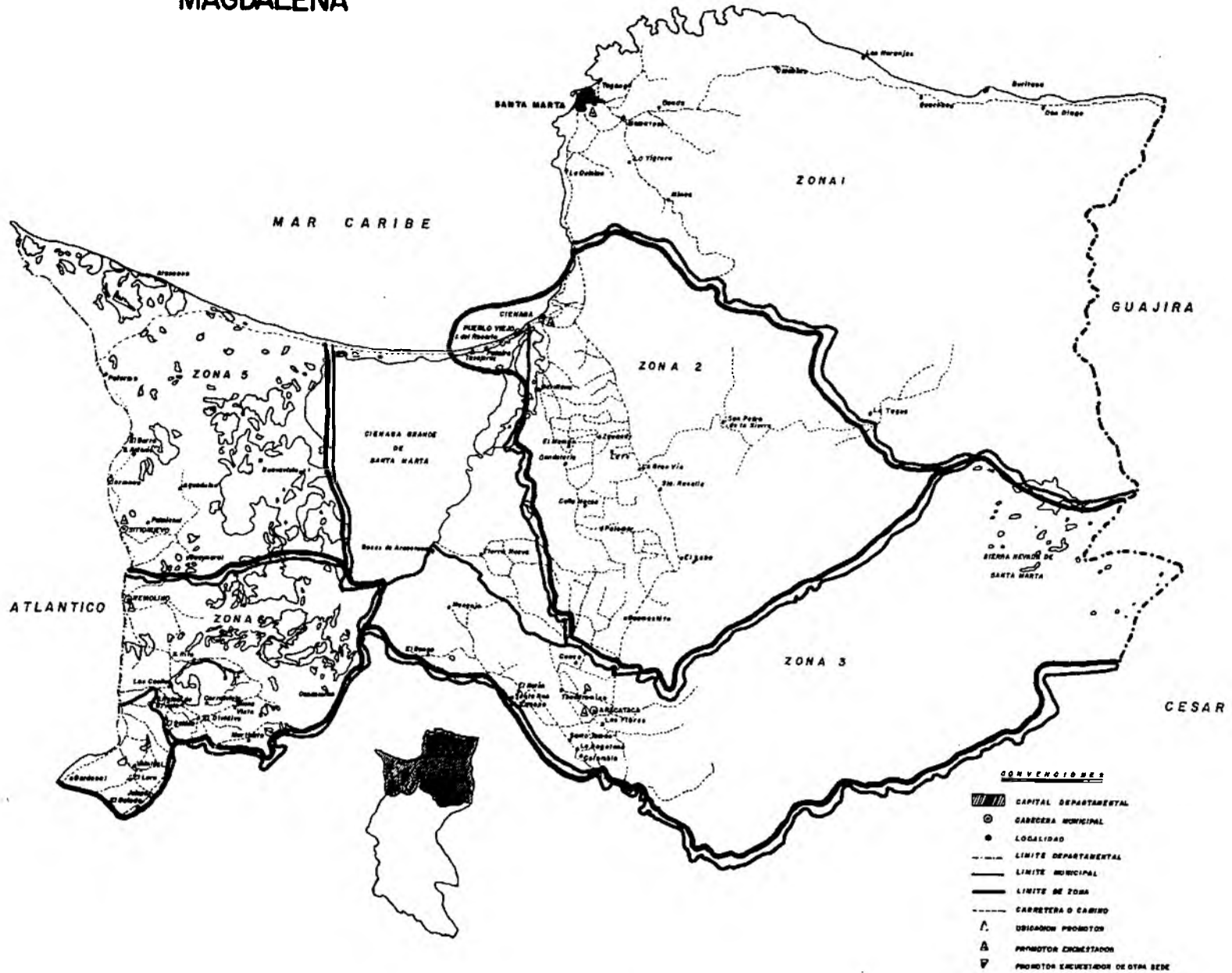

MINSALUD - INPES - ASCOFAME
 ESTUDIO SANITARIO DE COMUNIDADES RURALES
 1970 - 1972
 DEPARTAMENTO DE
MAGDALENA

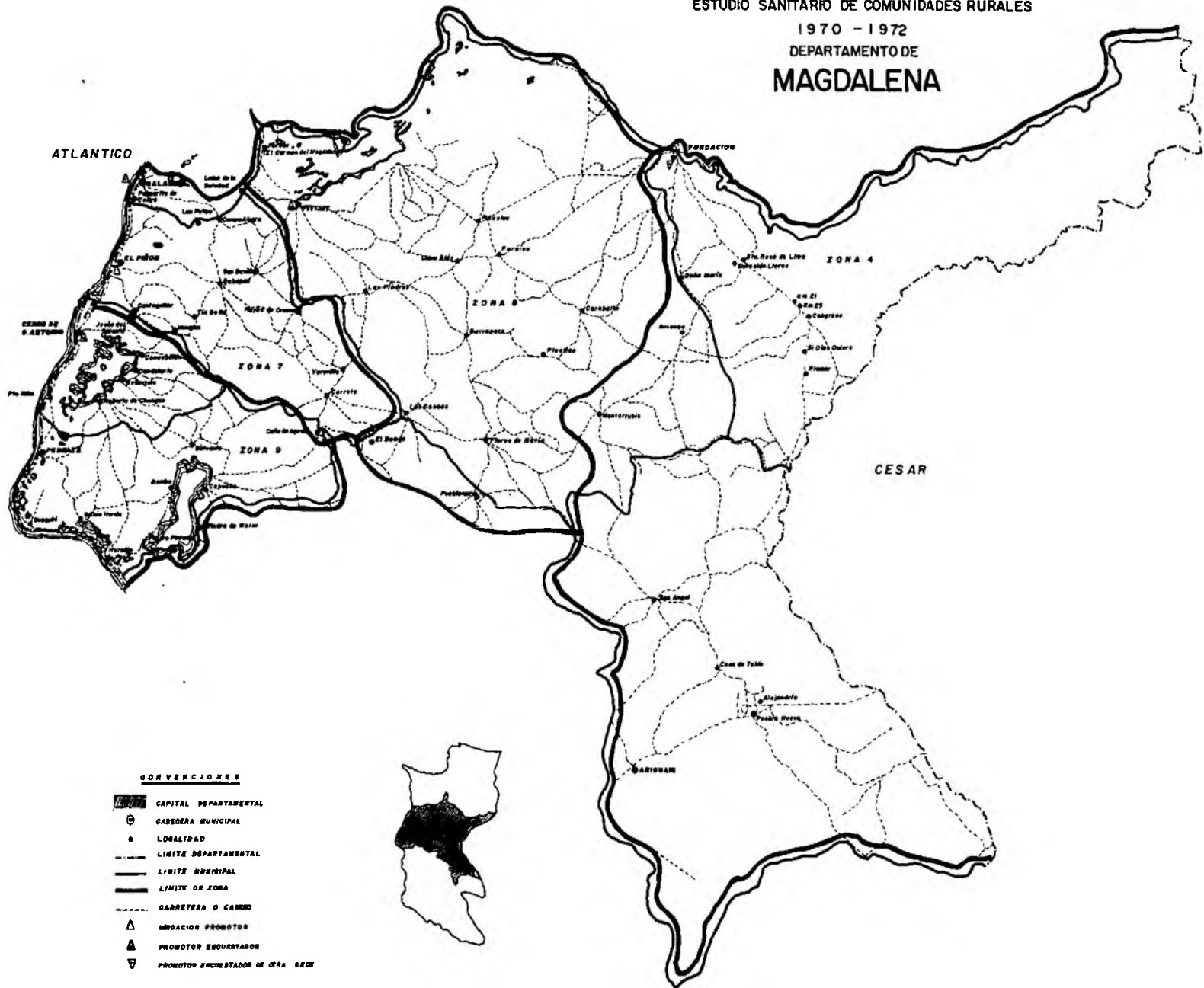

MINSALUD - INPES - ASCOFAME
 ESTUDIO SANITARIO DE COMUNIDADES RURALES
 1.970 - 1.972
 DEPARTAMENTO DE
MAGDALENA

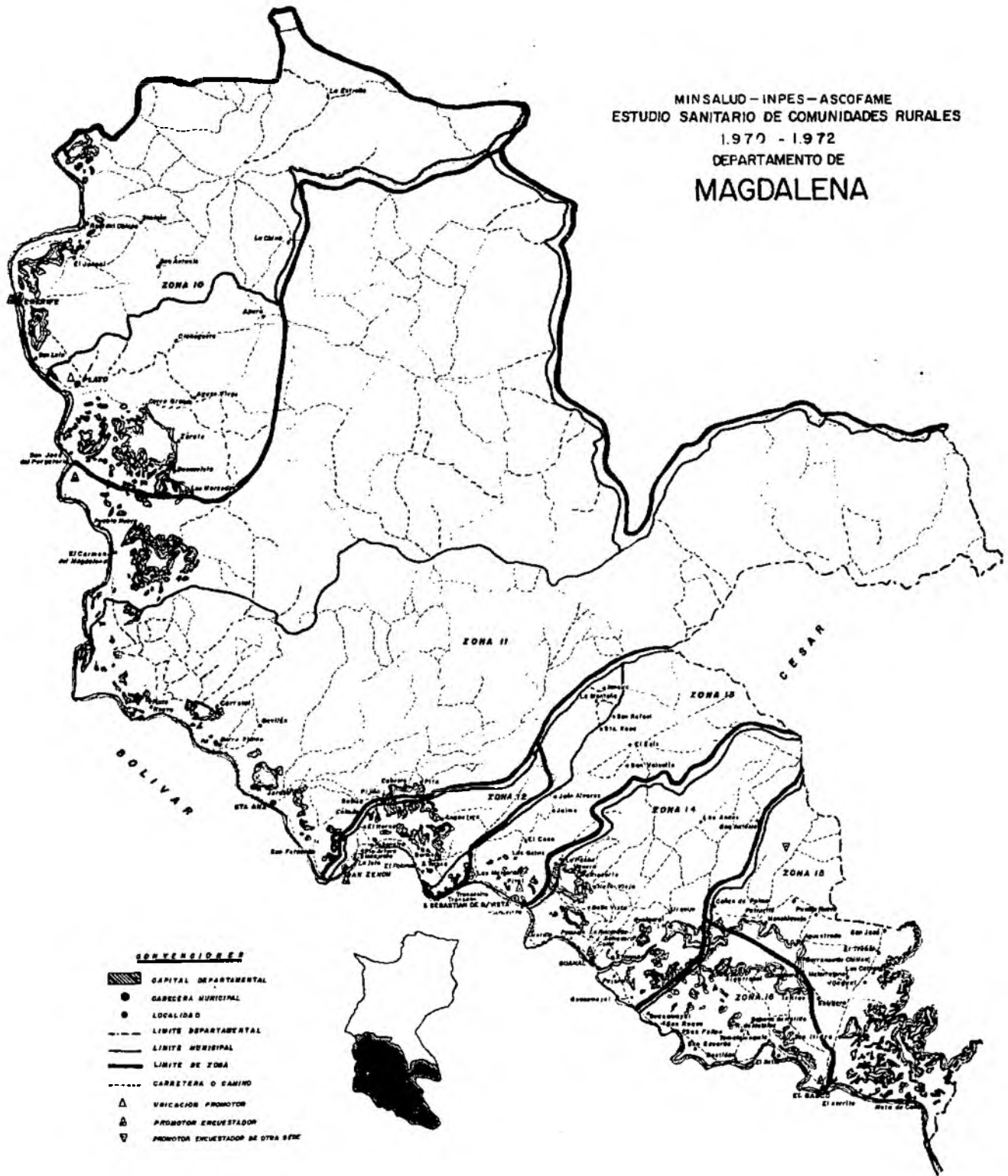

CONVENCIONES

- ▨ CAPITAL DEPARTAMENTAL
- CABECERA MUNICIPAL
- LOCALIDAD
- LIMITE DEPARTAMENTAL
- - - LIMITE MUNICIPAL
- ▬ LIMITE DE ZONA
- · - · - CARRETERA O CAMINO
- △ UBICACION PROMOTOR
- △ PROMOTOR ENCUESTADOR
- ▽ PROMOTOR ENCUESTADOR DE OTRA SEDE

MINSALUD
I.N.P.E.S.
ASCOFAME

ESTUDIO SANITARIO DE COMUNIDADES RURALES

DEPARTAMENTO DEL MAGDALENA

REGION I

	LUNES	MARTES	MIERCOLES	JUEVES	VIERNES	SABADO	DOMINGO	LUNES	MARTES	MIERCOLES	JUEVES	VIERNES	SABADO	CODIGO
--	-------	--------	-----------	--------	---------	--------	---------	-------	--------	-----------	--------	---------	--------	--------

ZONA 5

A. M.	Guaymaral	Aguadulce	San Antonio	Palermo	Buenavista									
P. M.	Palmichal	Carmona	El Burro	La Atascosa										40

ZONA 6

A. M.	Santa Rita	San Rafael de Buenavista	Dividive	Carralviejo	Martineta	El Loro		El Salado						
P. M.	Las Casitas	El Salado	Buenavista	Candelaria	Valmihal	Julepe		Cardonal						41

ZONA 7

A. M.	Cantagallar	Tiogollo	San Basilio	Veranillo	Caño de Aguas	Lama de la Soledad		Los Patos						
P. M.	Vasquez	Sabanas	Playon de Ocaza	Carrato		Campealegre		Palmarito de Cadro						42

ZONA 8

A. M.	Paraco (Carmen del Magdalena)	Las Canas	Flores de María		Placitas	Paraiso		Piñuelas						
P. M.	Las Piedras	El Bongo	Pueblo Nuevo	Garrapata	Caraballo	Chino Blas								43

SUPERVISION

A. M.	Guaymaral	San Rafael de Buenavista	San Basilio		Paraco (El Carmen del Magdalena)			Las Casitas	Palmichal					
P. M.				Garrapata		Cantagallar								44

MINSALUD
I.N.P.E.S.
ASCOFAME

ESTUDIO SANITARIO DE COMUNIDADES RURALES

DEPARTAMENTO DEL MAGDALENA

REGION I

LUNES	MARTES	MIÉRCOLES	JUEVES	VIERNES	SABADO	DOMINGO	LUNES	MARTES	MIÉRCOLES	JUEVES	VIERNES	SABADO	CODIGO
-------	--------	-----------	--------	---------	--------	---------	-------	--------	-----------	--------	---------	--------	--------

ZONA 9

A. M.	Jesus del Monte	Candelaria	Rosario de Chagüe	Pedraza	Guaquirí	Bomba		Piedra de Moler	Balsame					44
P. M.	Concepción	Bellavista	Puerto Niño	Bahía Honda	Heredia	Piedra Pintada		Capucho						

ZONA 10

A. M.	El Juncal	Santa Inés	La China	San Luis	Apure	Cerro Grande		Buenavista	San José del Purgatorio					45
P. M.	Real del Obispo	San Antonio	La Estrella	Cienagueta	Aguas Vivas	Zarate		Las Mercedes						

ZONA 11

A. M.	Barro Blanco	Pinto Nuevo	El Carmen del Magdalena		Pijíño	Pita								46
P. M.	Gavilan	Carretal	Pueblo Nuevo	San Fernando	Cabrera	Jaraba								

ZONA 12

A. M.	Troncoso	El Palomar	Bermejal	Peñoncito	La Isla	Sincajecha		Calman						47
P. M.	Troncoso	Santa Teresa	Angostura	Puerto Arturo	San Zenón	El Horno		Guinea						

SUPERVISION

A. M.	Jesus del Monte	Santa Inés	El Carmen del Magdalena	Peñoncito	Barro Blanco	San Luis		Bahía Honda						12
P. M.				Santa Teresa		El Juncal		Guaquirí						

REGION I

DEPARTAMENTO

DE

SUCRE

* * *

- S U C R E -

ZONA	MUNICIPIO	LOCALIDAD	TIPO DE LOCALIDAD
5	Sincelejo	Buena Vista	Caserio
5		Buena Vistica	"
4		Cerrito de la Palma	Corregimiento
4		Cruz del Beque	"
5		Chochó	"
4		La Arena	"
4		La Chivera	"
5		La Gallera	"
4		Laguna Flor	"
4		La Peñata	"
5		Las Huertas	"
4		Las Majaguas	"
5		Las Palmas	"
5		Mocha	"
5		Sabanas de Potrero	Caserio
5		San Antonio	Corregimiento
5	San Martín	"	
<hr/>			
9	Betulia	Albania	Corregimiento
9		Hatoviejo	"
9		Las Cruces	Caserio
9		Las Peñas	Corregimiento
9		Loma Alta	Caserio
9		Sabaneta	Corregimiento
9		Villa López	"
<hr/>			
7	Buenavista	Buenavista	Cab. Mpal.

ZONA	MUNICIPIO	LOCALIDAD	TIPO DE LOCALIDAD
15	Caimito	Caimito	Cab.Mpal.
14		Alfarez	Caserio
14		Barro Blanco	"
14		Candelaria	"
15		Cedeño	"
14		El Mamón	Corregimiento
14		Los Caytos	"
15		Molinero	Caserio
15		Nueva Estación	"
14		Papuma	"
15		Siete Palmas	Corregimiento
15		Tofeme	Caserio
6		Coloso	Bajo don Juan
3	Chinulito		"
6	El Ojito		Caserio
10	Corozal	Cantagallo	Corregimiento
11		Calle Nueva	Caserio
10		Cayo de Palma	Corregimiento
11		Corneta	"
9		Chapinero	"
10		Don Alonso	"
10		El Mamón	"
10		El Roble	"
10		El Sitio (Páez)	"
10		Hato Nuevo	"
10		Hato Viejo	Caserio
11		Las Llanadas	Corregimiento
10		Las Tinajas	"
10		Pileta	"
10	Rancho de la Cruz	Caserio	
10	San Francisco	Corregimiento	
6	Chalán	Chalán	Cab.Mpal.
6		La Ceiba	Corregimiento
12	Galeras	Baraya	Corregimiento
12		Palmital	Caserio
12		Pantano de Rivera	Corregimiento
12		Pueblo Nuevo	Caserio

ZONA	MUNICIPIO	LOCALIDAD	TIPO DE LOCALIDAD
12	Galeras (Cont.)	Pueblo Nuevo II	Caserio
12		San Andrés de Palomo	Corregimiento
12		Surbán	Caserio
12		Tres Puntas	"
15	La Unión	Cascarilla	Caserio
15		Cayo Delgado	Corregimiento
15		La Concepción	Caserio
15		Las Mulas	"
15		Las Palmitas	"
15		Los Conguitos	"
15		Sabaneta	"
15		Vijagual	"
8	Los Palmitos	El Coley	Corregimiento
8		El Piñal	"
9		Hatillo	"
9		Sabanas de Beltrán	"
9		Sabanas de Pedro	"
19	Majagual	Bellavista	Caserio
19		El Naranjo	Corregimiento
19		Gavalda	"
18		Gramalotico	Caserio
19		Guaranda	Corregimiento
19		La Sierpita	"
19		Las Palmitas	"
19		Palmaritico	Caserio
18		Palmarito	Corregimiento
18		Piza	"
18		Pueblo Nuevo	"
19		San Rafael	Caserio
18		San Roque	Corregimiento
18		Santander	"
19		Sincelejito	Caserio
18		Tómala	"
18	Zapata	Corregimiento	
8	Morroa	Morroa	Cab. Mpal.
8		Cambimba	Corregimiento
8		El Rincón	"
4		El Yeso	"
8		Las Flores	"

ZONA	MUNICIPIO	LOCALIDAD	TIPO DE LOCALIDAD
8	Morroa (Cont.)	Medellín	Caserio
8		Sabanas de Cali	Corregimiento
8		Sabaneta	"
8		Tiempo Pérdido	Caserio
4		Tumbatoro	Corregimiento
6	Ovejas	Ovejas	Cab. Mpal.
6		Almagra	Caserio
7		Canutal	Corregimiento
7		Canutalito	"
6		Chengue	"
6		Damasco	Caserio
6		Don Gabriel	Corregimiento
7		El Floral	"
6		El Palmar	Caserio
7		Flor del Monte	Corregimiento
6		Joney	Caserio
7		La Peña	Corregimiento
7		Osos(Loma del Banco)	Caserio
6		Pijiguay	Corregimiento
6		Salitral	"
7	San Rafael	"	
5	Palmito	Palmito	Cab. Mpal.
5		Algodoncillo	Corregimiento
5		Guaimaral	"
5		Guaimí	"
11	Sampués	Achote	Caserio
11		Bossa Navarro	Corregimiento
11		Ceja del Mango	"
11		Huertas Chicas	"
11		Mata de Caña	"
11		Mateo Pérez	"
11		Palito	"
11		Piedras Blancas	"
11		Sabanalarga	"
11		San Luis	"
11		Segovia	"

ZONA	MUNICIPIO	LOCALIDAD	TIPO DE LOCALIDAD
13	San Benito Abad	Boquerones	Caserio
13		Callejón	"
13		Corral Viejo	"
14		Cuiva	Corregimiento
13		Doña Ana	"
14		El Cauchal	"
14		Jegua	"
13		La Ceiba	Caserio
13		La Ventura	"
13		Loma Seca	"
13		Los Angeles	"
13		Patillal	"
13		Puerto Franco	"
13		Punta de Blanco	Corregimiento
13		Punta Nueva	Caserio
14		Rabón	Corregimiento
13		San Roque	"
13		Santiago Apóstol	"
13		Tierra Santa	Caserio
13		Villa Nueva	"
16	San Marcos	Belén	Corregimiento
16		Buena Vista	"
16		Candelaria	Caserio
16		Caño Prieto	Corregimiento
16		Cucharito	Vereda
16		Cuenca	Corregimiento
16		El Limón	"
16		El Llano	Caserio
16		El Pital	"
16		El Rincón Guerrano	"
16		El Tablón	Corregimiento
16		El Torno	Caserio
16		La Florida	"
16		La Quebrada	"
16		Las Flores	Corregimiento
16		Montegrande	Caserio
16		Neiva	Corregimiento
16		Palo Alto	Caserio
16		Santa Inés	"

ZONA	MUNICIPIO	LOCALIDAD	TIPO DE LOCALIDAD
2	San Onofre	Aguacate	Corregimiento
1		Barranca	Caserio
2		Berlín	Corregimiento
1		Berrugas	"
2		Buenos Aires	"
1		Cerro de las Casas	Caserio
2		El Pueblito	"
1		Higuerón	"
1		Labarcé	Corregimiento
1		Libertad	"
1		Pajonal	"
2		Pajonalito	Caserio
1		Palo Alto	Corregimiento
2		Pasa Corriendo	Caserio
1		Plamparejo	Corregimiento
1		Rincón	"
1		Sabanas de Mucacal	"
1	San Antonio	"	
<hr/>			
7	San Pedro	San Pedro	Cab. Mpal.
7		Rovira	Corregimiento
7		San Mateo	"
<hr/>			
12	Sincé	Arboleda(La Vivienda)	Corregimiento
12		Cocorote	Caserio
12		Granada	Corregimiento
12		Limonés	Caserio
10		Valencia	Corregimiento
10		Vélez(Canta Rana)	Caserio
10		Villavicencio(Palma Jipata)	"
<hr/>			
17	Sucre	Arboleda	Corregimiento
19		Bajo Grande	"
17		Calzón Blanco	"
17		Campoalegre	"
17		Concordia	"
17		Córdoba	Corregimiento
18		Chaparral	"
17		El Congreso	"
17		Hato Nuevo	Caserio
17		Isla Grande	Corregimiento

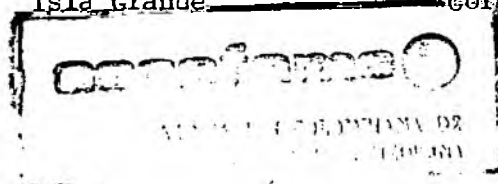

ZONA	MUNICIPIO	LOCALIDAD	TIPO DE LOCALIDAD
19	Sucre (Cont.)	La Guaripa	Corregimiento
17		La Travesía	"
18		La Ventura	"
18		Montería	"
17		Naranjal	"
17		Nariño	"
17		Orejero	"
17		Pampanilla	Caserio
17		San Luis	Corregimiento
2	Tolú	Coveñas	Corregimiento
2		Guayabal	"
2		Nueva Era(El 9)	"
2		Pita(Bajo)	"
2		Pita(Medio)	Caserio
2		Puerto Viejo	Corregimiento
2		Punta Seca(Santa Fé-Sapo)	Caserio
3	Tolúviejo	Tolúviejo	Cab. Mpal.
4		Caracol	Corregimiento
3		Cienaguita	Caserio
3		El Cañito	"
3		El Floral	"
3		Gualón	"
4		La Floresta	"
3		La Piche	"
4		Las Piedras	Corregimiento
3		Macaján	"
3		Moquen	Caserio
4		Palmira	Corregimiento
3		San José(El Pollo)	Caserio
3	Varsovia	Corregimiento	

* * *

MINSALUD - INPES - ASCOFAME
 ESTUDIO SANITARIO DE COMUNIDADES RURALES
 1.970 - 1.972
 DEPARTAMENTO DE
SUCRE



MINSALUD - INPES - ASCOFAME
 ESTUDIO SANITARIO DE COMUNIDADES RURALES
 1.970 - 1.972
 DEPARTAMENTO DE
SUCRE



CONVENCIONES

-  CAPITAL DEPARTAMENTAL
-  CARCERA MUNICIPAL
-  LOCALIDAD
-  LIMITE DEPARTAMENTAL
-  LIMITE MUNICIPAL
-  LIMITE DE ZONA
-  CARRETERA O CAMINO
-  UBICACION PROMOTOR
-  PROMOTOR ENCUESTADOR
-  PROMOTOR ENCUESTADOR DE OTRA ZONA

MINSALUD
I.N.P.E.S.
ASCOFAME

ESTUDIO SANITARIO DE COMUNIDADES RURALES

DEPARTAMENTO DE SUCRE

REGION I

LUNES	MARTES	MIERCOLES	JUEVES	VIERNES	SABADO	DOMINGO	LUNES	MARTES	MIERCOLES	JUEVES	VIERNES	SABADO	CODIGO
-------	--------	-----------	--------	---------	--------	---------	-------	--------	-----------	--------	---------	--------	--------

ZONA 1

A. M.	Barrugas	Rincon	Higuerón	Plamparejo	Barrancas	San Antonio		Sabanas de Mucacal						52
P. M.			Carro de los cascos	Libertad	Labarce	Pajanal		Palo Alto	Buenos Aires					

ZONA 2

A. M.		Pasacorriendo	Aguacate	Pita Medio	Puerto Viejo	Guayabal		Nueva Era						53
P. M.	Pajonalito	Pueblito	Berlín	Pita Bajo	Coveñas	Punta Seca								

ZONA 3

A. M.	Piche	Cienaguila	El Cañito	Gualon	El Floral									54
P. M.	Macañan	Chinulito	Varsovia	Moquen	San José	Toluvlejo								

ZONA 4

A. M.	La Chivera	Palmita	Las Piedras	El Yeso	La Peñata	El Carrito		Laguna Flor						55
P. M.	Majaguas	Caracal	La Floresta	Tumbatoro	La Arena	El Beque								

SUPERVISION

A. M.	Barrugas	Pasacorriendo		La Chivera	Macañan	Aguacate		Higueron						14
P. M.		Chinulito	La Floresta											

MINSALUD
I.N.P.E.S.
ASCOFAME

ESTUDIO SANITARIO DE COMUNIDADES RURALES

DEPARTAMENTO DE SUCRE

REGION I

LUNES	MARTES	MIERCOLES	JUEVES	VIERNES	SABADO	DOMINGO	LUNES	MARTES	MIERCOLES	JUEVES	VIERNES	SABADO	CODIGO
-------	--------	-----------	--------	---------	--------	---------	-------	--------	-----------	--------	---------	--------	--------

ZONA 5

A. M.	Algodoncillo	Guaimí		Buenavista	Buenavistico	La Gallera		El Chocho						
P. M.	Guaimaral	Las Huertas	San Antonio	San Martín	Sabanos del Patrero	Mocho		Las Palmas						56

ZONA 6

A. M.	El Ojito	Chalán	Don Gabriel	Salitral	Pijiguay	Damasco								
P. M.	Bajo don Juan	La Ceiba	Chengue	Almagro	El Palmar	Joney								57

ZONA 7

A. M.	Revira		Canutalito	Flor del Monte		La Peña								
P. M.	San Mateo	Buenavista	Canutal	Ocos	San Rafael	Florai								58

ZONA 8

A. M.	Morroa	Medellín	Cambimba	Rincón	Coley	Sabaneta								
P. M.	Las Flores	Sabanos de Cali	Tiempo Perdido		El Piñal									59

SUPERVISION

A. M.	Algodoncillo	Chalán	Canutalito	Rincón	Morroa			La Ceiba	Guaimaral					
P. M.					Las Flores	San Mateo								15

MINSALUD
I.N.R.E.S
ASCOFAME

ESTUDIO SANITARIO DE COMUNIDADES RURALES

DEPARTAMENTO DE SUCRE

REGION 1

LUNES	MARTES	MIERCOLES	JUEVES	VIERNES	SABADO	DOMINGO	LUNES	MARTES	MIERCOLES	JUEVES	VIERNES	SABADO	CODIGO
-------	--------	-----------	--------	---------	--------	---------	-------	--------	-----------	--------	---------	--------	--------

ZONA 17

A. M.	Hato Nuevo	El Congreso		Campolegre	Pampanilla	Naranjal		Cordoba						
P. M.	Isa Grande	Calzon Blanco	San Luis	Orejera	Nariño	Arboleda		Travesía						68

ZONA 18

A. M.	Gramalotica	Zapata	Palmarito		Tomala			Pueblo Nuevo						
P. M.	San Roque	Piza	La Ventura	Monteria	Chaparral			Santander						69

ZONA 19

A. M.	Palmaritico	San Rafael	Las Palmitas		Bellavista	La Sierpita		Bajo Grande	El Naranjo					
P. M.	Guarandó			Gavaldá	Sincelajito			La Guaripa						70

ZONA

A. M.														
P. M.														

SUPERVISION

A. M.	Hato Nuevo	Zapata	Las Palmitas	Palmaritico	Piza	Calzon Blanco								
P. M.														18

T R A N S P O R T E